

# WAVES Guatemala

Renato Vargas

16 de diciembre de 2014

# Cronología de la Etapa de preparación

- 21 de agosto de 2013: Expresión de Interés Formal (SEGEPLAN)
- 30 de octubre de 2013: Constitución formal del Comité Directivo (BANGUAT, INE, MARN, MINFIN, SEGEPLAN)
- Enero 2014: Coordinador nacional para etapa de preparación y plan de corto plazo
- 25 de mayo de 2014: Estudio de alcance
- 1 de agosto de 2014: Notas de Capital Natural
- Septiembre 2014: Inicio de desarrollo de Plan de Comunicación
- 14 de octubre de 2014: Solicitud de Segeplan para que el Banco Mundial gestione los fondos.
- 24 de octubre de 2014: Entrega del plan de trabajo al Banco Mundial
- 2 de diciembre de 2014: Respuesta del Banco Mundial para la adhesión formal de Guatemala a WAVES y sobre términos para ejecución de fondos
- 5 de diciembre de 2014: Respuesta del Banco Mundial al Plan de Trabajo
- 31 de diciembre de 2014: Fin de etapa preparatoria y entrega final de productos del plan de corto plazo

# Estudio de alcance

- Se concluyó por Maynor Cabrera y se consultó con otros economistas. Se presentó al Comité Directivo Nacional.
- Retos:
  - Tratar de resolver los hallazgos y obstáculos ahí plasmados (ver siguiente diapositiva).
  - Importante entender recomendaciones respecto al modelo de implementación sugerido. Refleja la capacidad del sector académico independiente de dar cohesión y continuidad a las cuentas de capital natural.



# Algunos hallazgos estudio de alcance

- Formación de capacidades
  - Capacitación y asistencia técnica y económica; y desarrollo de estadísticas sobre cambio climático.
  - El conocimiento del SCAE aún no es total, incluso en instituciones que participaron en su creación.
  - Las estadísticas ambientales y el SCAE son poco conocidas y utilizadas fuera de las organizaciones vinculadas al sector ambiental.

# Hallazgos estudio de alcance

- Producción de cuentas
  - Adopción e implementación de estándares estadísticos ambientales (nacional e internacionalmente).
  - Desarrollo, institucionalización y sostenibilidad de las cuentas ambientales de Guatemala.
  - Implementación del sistema estadístico nacional ambiental y de recursos naturales (Senarn); desarrollo, institucionalización y sostenibilidad de las cuentas ambientales de Guatemala; adopción e implementación de estándares estadísticos ambientales (nacional e internacionalmente).

# Hallazgos estudio de alcance

- El uso principal del SCAE es como fuente indicadores ambientales del país. Aún está pendiente su uso para análisis más profundos.
- Eventos extremos es la prioridad en términos ambientales, dados los impactos que estos tienen sobre el presupuesto anualmente.
- Retos ambientales de la política industrial en materia de atracción de inversión extranjera directa (especialmente en minería, hidroeléctricas y agricultura de gran escala).

# Plan de trabajo

- Se desarrolló un plan de trabajo marco para que fuera fácil que las instituciones acordaran y lo aprobaran.
- Recientemente se hizo una propuesta de detalle del plan de trabajo y se desarrollaron sesiones de trabajo con cada institución para que respondan a las líneas estratégicas de las instituciones y de WAVES.



# Plan de trabajo

**Objetivo Específico 1: Incorporar la contabilidad del capital natural en el análisis de política y planificación del desarrollo en Guatemala.**

**Resultado 1.1: Guatemala tiene trabajo analítico basado en Cuentas de Capital Natural.**

- Acción 1. Análisis sobre capital natural para la planificación de largo plazo y políticas públicas, así como estrategia de incidencia sobre el mismo.
- Acción 2. Fortalecimiento de capacidades al Ministerio de Ambiente para que la inclusión de consideraciones sobre capital natural en su labor analítica.
- Acción 3. Fortalecimiento de capacidades en el Ministerio de Finanzas sobre consideraciones de capital natural en los análisis que desarrolla.

Segeplan

MARN

MINFIN

**Resultado 1.2: Guatemala tiene la capacidad para mantener el esfuerzo de CCN a través de instituciones vinculadas al Sistema Estadístico Nacional.**

- Acción 1. Establecimiento de mecanismo de publicación regular de Cuentas de Capital Natural.
- Acción 2: Establecimiento de mecanismo de coordinación de estadísticas ambientales vinculadas a la Contabilidad del Capital Natural.

INE



# Plan de trabajo

<b>Objetivo Específico 2: Implementar la contabilidad del capital natural.</b>	
<b>Resultado 2.1: Guatemala cuenta con cuentas de flujos y activos para recursos naturales de importancia para el país</b>	
<ul style="list-style-type: none"><li>Acción 1: Actualización de las cuentas del marco central del SCAE</li></ul>	INE
<b>Resultado 2.2: Guatemala cuenta con cuentas de ecosistemas</b>	
<ul style="list-style-type: none"><li>Acción 1: Desarrollo de cuentas experimentales de ecosistemas.</li><li>Acción 2: Desarrollo de cuenta agrícola.</li></ul>	INE
<b>Resultado 2.3: Guatemala cuenta con indicadores macroeconómicos derivados del SCAE</b>	
<ul style="list-style-type: none"><li>Acción 1: Desarrollo de cuentas de riqueza.</li><li>Acción 2: Mejora de estimaciones de flujos físicos de capital vinculado a recursos naturales.</li></ul>	Banguat

# Plan de trabajo

<b>Objetivo Específico 3 (transversal): Facilitar el alcance de los resultados de los otros objetivos</b>	
<b>Resultado 3.1: Se hace un uso eficiente de sus recursos según lo programado.</b>	
<ul style="list-style-type: none"><li>• Acción 1: Actividades administrativas y de coordinación.</li><li>• Acción 2: Viajes, viáticos, hospedaje y alimentación.</li><li>• Acción 3: Informes oportunos.</li></ul>	SEGEPLAN, BANGUAT, INE, MARN, MINFIN
<b>Resultado 3.2: Guatemala tiene la capacidad de comunicar los objetivos y hallazgos de la CCN efectivamente.</b>	
<ul style="list-style-type: none"><li>• Acción 1: Estrategia de comunicación diferenciada por tipos de audiencia.</li></ul>	SEGEPLAN, BANGUAT, INE, MARN, MINFIN
<b>Resultado 3.3: Guatemala tiene la capacidad para usar la CCN en el diálogo de política pública (evidenciado por agentes gubernamentales y actores capacitados en el uso de la información de la CCN)</b>	
<ul style="list-style-type: none"><li>• Acción 1: Estrategia de fortalecimiento de capacidades.</li></ul>	SEGEPLAN, BANGUAT, INE, MARN, MINFIN

# ¿Cómo se operativiza el proceso?

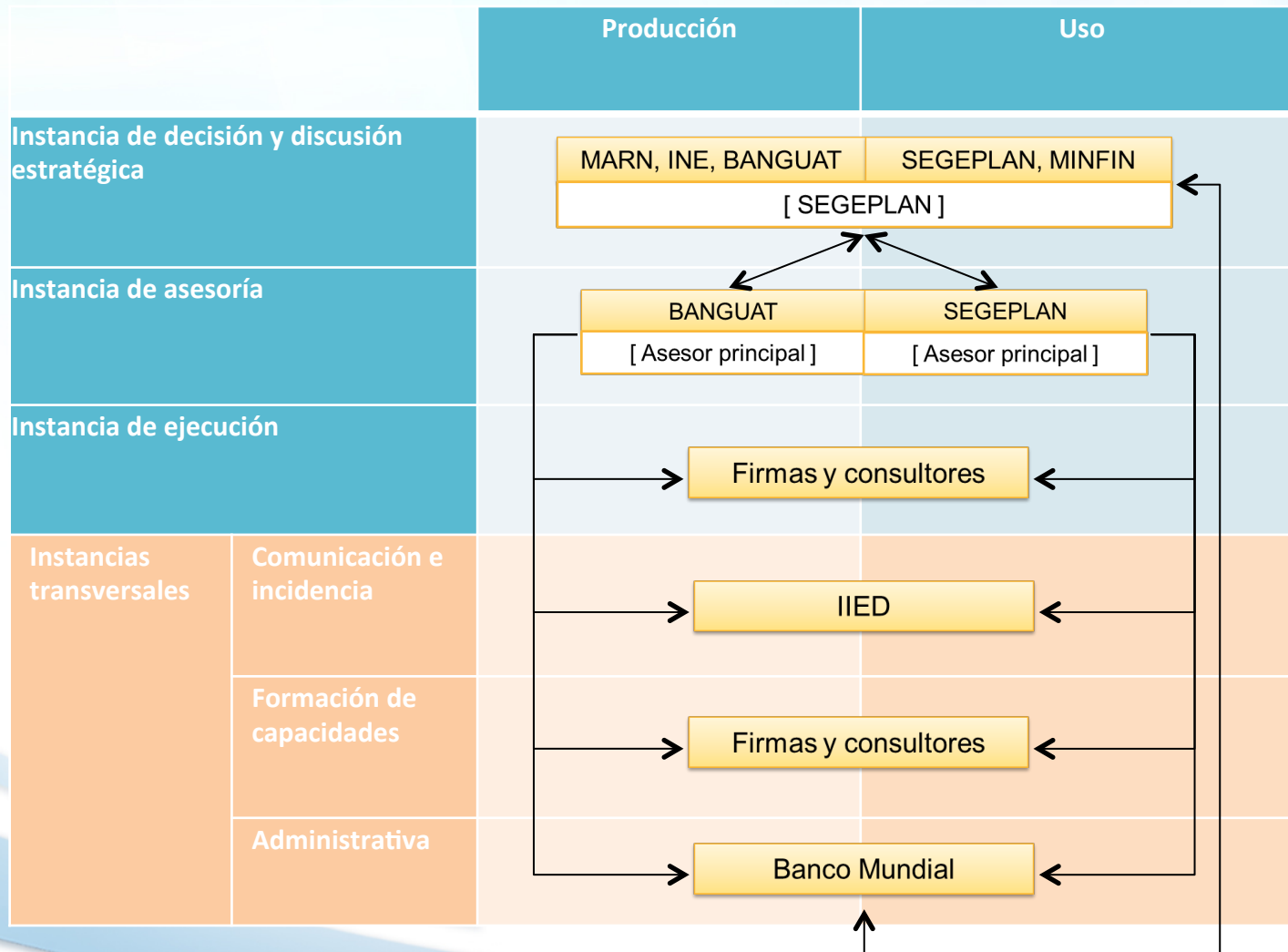

# Comunicación e incidencia

- “Notas de capital natural”, que buscaban sistematizar la experiencia de Guatemala en el tema. Como resultado se tiene 6 notas.
- Se ha creado un formulario sencillo para la documentación de breves informativos de eventos más recientes, el cual permitirá tener material listo para vehículos informativos (website, boletín electrónico, etc.).



# Comunicación e incidencia

- Se ha contratado a Adelma Bercián por parte de IIED, quien desarrollará una estrategia de comunicación.
- Reto: Las “Notas de capital natural” son un buen trabajo, pero su lenguaje es aún muy técnico y se requiere destilar las ideas a un lenguaje más narrativo para que alcancen a un público mayor.

# Vínculos

- Ministerio de Agricultura, Ganadería y Alimentación, Secretaría de Seguridad Alimentaria y Nutricional, Consejo Nacional de Áreas Protegidas, Instituto Nacional de Bosques, Pronacom e Insivumeh.
- No gubernamentales: Gremial de Productores de Palma Africana, Fundazucar, Instituto Privado de Cambio Climático, Asíes, Icefi, Iarna, Fundaeco, Defensores de la Naturaleza y consultores independientes.

# Plataforma implementación

- Ha sido valioso el apoyo de Segeplán para
  - Convocar y gestionar la logística de los diferentes eventos con las instituciones del Estado y la sociedad civil,
  - Proveer un espacio físico para la iniciativa.
- Reto: Lograr agilizar procesos de contratación de servicios profesionales, logísticos y de gestión jurídico-administrativa.



# Gracias.

[renato.vargas@segeplan.gob.gt](mailto:renato.vargas@segeplan.gob.gt)

[renovargas@gmail.com](mailto:renovargas@gmail.com)